RESIDENCE SITE
YOKOHAMA MACHIDA

あらゆる理想を思いのままに。

ONLY ONE

Feel the Excellence!

卓越した設計提案力を誇る
業界大手ハウスメーカーが一堂に。

総合住宅展示場「レジデンスサイト横浜町田」が提案するのは
上質を追求した邸宅。求められるオーダーひとつひとつに応えながら、
住まいづくりの全てをフルサポートいたします。

上質の、その先へ。
住まいづくりは、もっと自由に。

住まいに求められるもの──。デザイン性はもちろん、上質であり快適で、
優れた機能性を兼ね備えた空間であること。
フラッグシップモデル全7邸。豊富な経験と知識を持つ大手ハウスメーカーが、
ライフスタイルにあわせたベストプランをご提案。オンリーワンの住まいを実現します。

邸宅提案型展示場 レジデンスサイト横浜町田

◆神奈川県相模原市南区上鶴間本町9-50 ◆営業時間／午前10時～午後6時 ◆駐車場完備 ◆企画・運営／㈱サンフジ企画 ㈱Be企画（インフォメーション）tel.042-705-6388

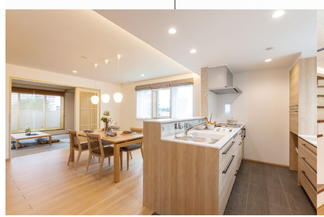
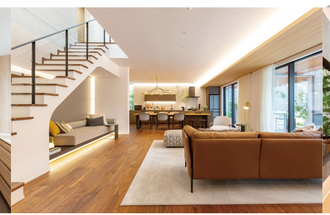

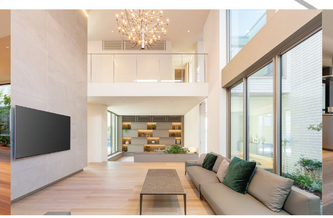

EVENT information 3 March

＼なりきりクレープ屋さん／
マリオンクレープ
3/8(日) ●11:00～16:00 ●先着80名様
対象：小学生以下
チケット制
※1家族2名様まで。
※10:30より
参加券を配布します。

「マリオンクレープ」がやってくる!
ナナチョコやシナモンアップルなど
好きなトッピングでクレープづくりに挑戦!

本革とビーズでつくる星型チャーム
3/15(日) ❶10:30～ ❷11:30～ ❸13:00～ ❹14:00～ ❺15:00～ ●各回先着6名様
チケット制
※10:00より全ての回の
参加券を配布します。
※各種数に限りがございます。

個性が光るハンドメイドの
チャーム。お好きな色の
素材を各選びいただけます。

春色フラワーボックスづくり
3/22(日) ❶11:00～ ❷13:00～ ❸14:00～ ❹15:00～ ●各回先着8名様
チケット制
※10:30より全ての回の
参加券を配布します。
※1家族2のこと。
※写真はイメージです。

色とりどりのお花を敷き詰めた可愛いひとつの
アレンジメントをプレゼントにいかがですか?

防災フェア
詳しくは中面へ! 3.7(土)～22(日)

はしご車も
＼登場／
防災を楽しく
学ぼう!

◆ 各イベントにご参加いただく場合は、アンケートにお答えください。
イベントへのご参加は、それぞれ1家族様1回限りとさせていただきます。

チケット制 イベント当日、参加券を必ず受け取りのうえ、モデルハウスをご見学ください。
モデルハウスをご見学後、イベントにご参加いただけます。
お時間に余裕を持ってお越しください。

※諸般の事情により、時間・内容が変更・中止となる場合があります。予めご了承ください。
※イベントの参加人数、景品には限りがございます。※お子様のみのイベント参加はご遠慮ください。
※写真・イラストは一部イメージです。※会場内での許可のない撮影は禁止とさせていただきます。

モデルハウスはいつでも
気軽に見学できますが
事前予約が便利です!

見学予約は
こちらから▶

メリット 1 待ち時間なしで、見学できる!
メリット 2 当日の予定が立てやすい!
メリット 3 事前情報を伝えると
打ち合わせがスムーズ!
メリット 4 一度に3棟まで予約ができて効率的!

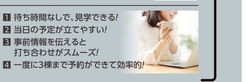

この他、3月のイベント情報等は中面をチェック!
また、各イベント情報はこちらからもご覧いただけます▶

神奈川・町田「住宅展示場」15会場合同企画

防災コミュ vol.2

3.7(土)～22(日)

防災に関する体験やプレゼントなど家族で楽しみながら学べるイベント開催!

ぜんで得えよう!

安心の防災住宅

住まいや暮らしに役立つ基礎知識を要チェック!

詳しくは特設サイトへ →

備えて安心 防災グッズプレゼント!

期間中 10:30～17:00

モデルハウスを2棟ご見学いただいた方にもれなくプレゼント!
※参加用紙はインフォメーションにてお配りしております。

モシモニソナエル マルチ充電ランタンライト

「ハンディライト」「ランタンライト」の2WAY仕様!
ソーラー&USBで充電できる

※1無線対応で、ちがいなりの家同士に一緒にさせていただけます。

はしご車搭乗体験!

3.20(祝)

チケット制

対象:小学生以下(保護者同伴)

❶11:00～12:00(先着20組様)
❷13:00～14:00(先着15組様)
❸15:00～16:00(先着15組様)

＼大迫力!／ 最大15mまで上昇!

普段は乗れない はしご車のコンドラに搭乗できるチャンス!

消防士の衣装で記念撮影もできるよ!

※10:30より予べての回の参加券を配布します(1家族1枚)。※途中休憩が入ります。※一度に乗れるのは大人1名、子供2名のみとさせていただきます。※ヘルメットと安全ベルト安全帯は各なおすさまの為装できます。※天候により中断する場合がありますが、※写真はイメージです。

さらに!後日抽選で15名様に当たる!

Anker Solix C300 Portable Power Station

いつでも持ち運べる合計8ポートを搭載したポータブル電源

※4月上旬に届くとある抽選を行い、当選者の発表は4月中旬頃。賞品の発送をもって様えさせていただきます。

避難や事前対策など防災に役立つ情報をプッシュ配信でお届け!

かながわ防災パーソナルサポート

#shareOurLIFE

#かながわキングロウ

ぜひ友だち追加してね!

くらし安全防災局危機管理防災課

◆ イベントにご参加いただく場合は、アンケートにお答えください。イベントへのご参加は、それぞれ1家族様1回限りとさせていただきます。

チケット制 イベント当日、参加券をお受け取りのうえ、モデルハウスをご見学ください。モデルハウスをご見学後、イベントにご参加いただけます。お時間に余裕を持ってお越しください。

※諸設の事情により、時間・内容が変更・中止となる場合があります。予めご了承ください。
※イベントの参加人数、賞品には限りがございます。※お子様のみのイベント参加はご遠慮ください。
※写真・イラストは一部イメージです。※会場内での許可のない撮影は禁止とさせていただきます。

ご存じですか? モデルハウスでできること!

※モデルハウスにより、一部対応できない場合がございます。

◆注文住宅

「住みたい家」のイメージづくりはモデルハウス見学から!平屋・2階建て・3階建てなどご希望の条件や予算等も、その場でお気軽にご相談ください。

◆二世帯住宅

住宅メーカーは「二世帯住宅」の実績も抜群。実際の施工例と共に、家族構成に即したプラン提案が受けられます。

◆店舗・賃貸併用住宅

家賃収入でローン負担が軽減できる他、土地活用や節税にも効果的。自宅の一部に賃貸スペースや店舗を備えた併用住宅のノウハウも豊富です。

◆アパート経営

土地活用や節税でお悩みなら「賃貸経営」も選択肢の一つ。立地や家賃相場、建築コストをふまえた無理のないアパート経営をご提案します。

◆ZEH(ゼロ・エネルギー・ハウス)

ZEHとは、冬用に「消費する」より「創る」エネルギーの方が多い、またはその差がゼロになる住宅のこと。補助金もありますので相談ください。

◆土地探し・売却

土地からお探しの方に、立地や広さなどご要望をふまえお値打ち物件をご紹介!土地の売却をお考えの方には賢い売却のお手伝いをいたします。

◆リフォーム

現在家の悩みをリフォームで改善しませんか?耐震改修やエコリフォームなど、多様なプランからお選びいただけます。

◆資金・相続対策

低金利を活かしたローン選びなど「資金計画」についても住宅メーカーが個別にご提案。住まいを介しての「相続対策」もおまかせください。

◆空き家対策

税金などの維持費を要する「空き家」でお悩みの方に、ノウハウ豊富な住宅メーカーが「空き家活用」の秘策をご提案いたします。

RESIDENCE SITE
YOKOHAMA MACHIDA

LOCATION

Access MAP

国道16号沿い「Room's 大正堂」隣り。

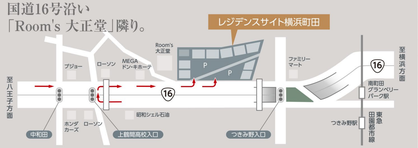

●横浜方面からお車でお越しの方は、「上鶴間高校入口信号」でUターンしてご来場ください。

レジデンスサイト横浜町田

邸宅提案型展示場

◆神奈川県相模原市南区上鶴間本町9-50 ◆営業時間/午前10時～午後6時 ◆駐車場完備
◆企画・運営/㈱サンプリ企画 ㈱Be企画
※定休日のあるモデルハウスもありますので、ご確認のうえ、ご来場ください。 〔 インフォメーション 〕 tel.042-705-6388

MODEL HOUSE LINE UP

各ハウスメーカーを代表するフラッグシップモデル全7邸。
実際の建物を見て、触れて、理想の住まいを思い描いてください。

「レジデンスサイト横浜町田」は全7タイプ、邸宅プランの一例をラインナップ。
各ハウスメーカーが誇る最高品位の機能、性能、品質を備えた住空間を体感できます。
外観、内観、空間デザインなど、住まいのイメージが広がります。

※外観写真は実際の展示モデルハウスとは異なる場合がございます。

積水ハウス

詳しい情報はこちら ►
tel.042-701-3881

住まいで余暇や趣味を叶える暮らし
内と外の繋がりを大胆に取り入れた邸宅モデル

プライバシーとふんだんな採光を実現するライトコート、建物に囲ふんだセンターコート、2つのコートが大空間を実現した2つのリビングと都市型でありながら内と外の繋がりを実現します。

イズ ダイナミックフレーム・システム

ミサワホーム

詳しい情報はこちら ►
tel.042-767-2301

新しいのに懐かしい
日本人の住まい

郊外の暮らしに注目が集まる中、大家族が暮らす大きな屋根と安心の機能で守られた四季を感じる住まいです。地域と繋がる土間、高天井スィッチングワークスペース、フリーリビングユニットなどの新しい空間のご提案をいたします。

CENTURY Primore 木質パネル接着工法

一条工務店

詳しい情報はこちら ►
tel.042-705-2991

世界最高クラスの性能と
上質なデザインを
両立した邸宅

同程度の気温地域の他国と比べ、日本の省エネ性能は低いと言われています。
ご家族の健康、安全、未来のために「家は、性能。」一条工務店は世界水準をご提供します。
ぜひ、その"違い"をご体感ください。

GRAND SMART 外内ダブル断熱構法

ダイワハウス

詳しい情報はこちら ►
tel.042-705-5475

空間を巧みにつかいこなした、
3つの寛ぎがある木の邸宅

長年鉄骨の技術を磨いてきたダイワハウスだからこそ辿り着いた木の家。
風景とともに過ごす、低く包み込まれる、高さに抱かれるという3つの異なる寛ぎをご体感ください。

xevo GranWood 木造軸組工法

三井ホーム

詳しい情報はこちら ►
tel.042-701-3121

全館空調実績No.1が叶える自由自在な
空間設計の住宅。

家全体が一体となったような圧倒的な開放感。
外とのつながりを感じられ、自然と調和した暮らしが叶います。
さらに全館空調により、どこにいてもストレスフリーな空間を実現。この特別な心地よさをご体感ください!

IZM(イズム) 木造枠組壁工法(MOCX WALL工法)

セキスイハイム

詳しい情報はこちら ►
tel.0120-816-337

永く住み継ぐにふさわしい、
セキスイハイムがお届けする
レジデンスモデル

木漏れ日を感じ、緑に包まれる居心地の良さを日常に。
日々の疲れから上質に解放できる生活をご体感いただける展示場です。太陽光発電などの災害対策に加え、人気の『ピロ蓄線キッチン®』も展示しております。

パルフェ 鉄骨ラーメン構造

HEBEL HAUS

詳しい情報はこちら ►
tel.042-711-6570

全館空調システムと自然素材の内装で
体に優しい快適な空間

強靭な重鉄構造と最新の全館空調システムで開放的かつ快適な至極のヴィラスタイルをご体感いただけます。

FREX2 重鉄・システムラーメン構造

RESIDENCE SITE YOKOHAMA MACHIDA

CONTACT

レジデンスサイト横浜町田 オリジナルWEBサイト

会場の詳しい情報はこちらから。ご来場の前にチェック!

「レジデンスサイト横浜町田」の最新NEWS&イベント情報をお届けします。

公式SNSでも最新情報発信中!

Follow me!

HOUSING MESSE
www.housing-messe.com

住まいに関する情報満載!
関東最大級の住宅展示場サイト

レジデンスサイト横浜町田